

インフルエンザの 予防接種はお早めに

予防接種を受けてから
効き始めるのは? 2週間程度してから
効き目が続くのは? 5か月後まで
まだ予防接種を受けてない方は、早急に受け
てください。あなたや利用者さんの為に。

予防のために心がけることは?

- ・手洗い、洗顔、うがい
- ・外出時のマスク着用
- ・人が集まる場所への外出自粛
- ・バランスのよい食事と十分な睡眠
- ・50%~60%の部屋の湿度と換気



1さんよりご寄付をいただきました。

ありがとうございました。
大切に使用させていただきます。

明治ホールディングス株式会社の株主様より

特定非営利活動法人
日本NPOセンターを通じてお菓子が届きました。
クリスマスのプレゼントに
したいと思っています。
ありがとうございました。

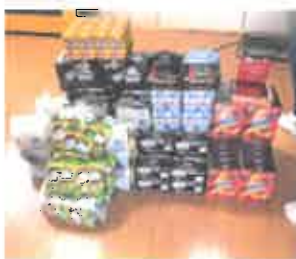

1月の定例会

平成 29 年 1 月 8 日 (日)
定例会 9:30~10:00
意見交換会 10:00~12:00



予 定

平成 28 年 12 月
15 日 (木) 放課後デイ事務局会議
サービス提供責任者会議
17 日 (土) サロン「食卓会」
運営委員会
22 日 (木) 放課後デイ会議
28 日 (水) 通所餅つき
29 日 (木) 放課後デイ餅つき



平成 29 年 1 月
8 日 (日) 定例会・勉強会
10 日 (火) デイサービス会議
12 日 (木) あいち福祉ネット理事会
15 日 (日) 会報発行

サロン食卓会のご案内

一宮まごころではふれあいサロンの参加者が集って、作って、食べる「食卓会」を企画しました。ボランティアスタッフも募集します。お気軽にご参加ください。

日時 12月17日(土)
11時~12時30分
場所 ふれあい広場
費用 300円~500円/人



まごころ

平成 28 年は
大変お世話になり
ありがとうございました
来る 29 年も宜しくお願い致します

一宮市では高齢者を地域で支える為に担い手研修が予定されており、一宮市社会福祉協議会ではすでにその活動が進められています。それぞれを紹介いたします。



一宮市は来年4月からあんしん介護予防事業を始めます。介護の専門知識がない方にこのヘルパー養成研修を受講し、市に登録された事業所であんしん介護予防事業のヘルパーとして働くことができます。

- ・対象者 3日間の受講に参加でき基本的には市内の事業所に登録して就労できる方
- ・研修内容 一宮市における介護予防・日常生活支援総合事業、高齢者の心理の理解、介護における安全の確保等

・日時
第1回 1月16日(月) 17日(火) 18日(水)
第2回 2月15日(水) 18日(土) 19日(日)
第3回 3月6日(月) 8日(水) 10日(金)

- ・研修会場 尾西生涯学習センター5階E会議室
- ・募集人数 各回30人
- ・受講料 無料
- ・問い合わせ 一宮市高年福祉課 Tel.28-9151
(株)研ライフケア Tel.64-9868

特定非営利活動法人一宮まごころ

〒491-0041 一宮市文京1丁目4-6
Tel.0586-73-8707 Fax 0586-73-8870
E-mail magokoro@plum.ocn.ne.jp
ホームページ <http://www.npo-magokoro.jp>
放課後デイサービスまごころレフト・ライト
〒491-0023 一宮市赤見4丁目2-4
Tel.0586-25-2667 Fax 0586-25-2668
E-mail magokorojidou@plum.ocn.ne.jp

◆インフォーマルサービスの紹介

11月28日(月)一宮市社会福祉協議会木曾川支部にて「ちょこボラ活動」の担い手の方に一宮まごころのインフォーマルサービス(在宅支援)についてお話をさせていただきました。

ちょこボラ活動の流れ

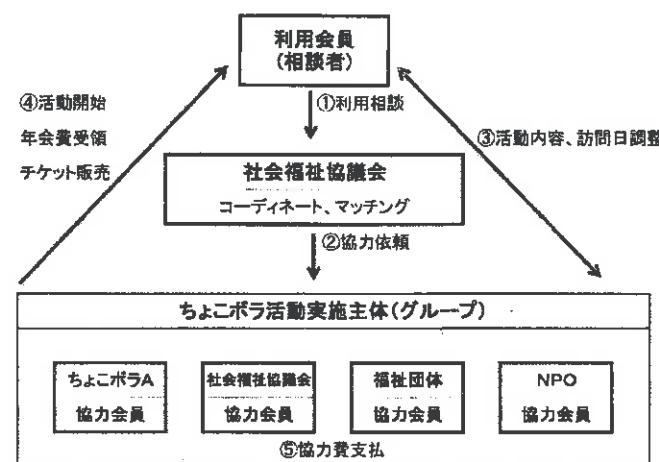

◆チョコボラ推進団体の育成

この活動は高齢者が住み慣れた地域でいつまでも暮らしていくために、日常生活の困りごとについて、地域のボランティアさんが解決に向けた支援をしていただく事を目的としています。将来的には総合事業の訪問Bの担い手として活躍して欲しいそうです。

◆チケット制の採用

利用者(相談者)は一宮市社会福祉協議会に利用相談し、コーディネート・マッチングが整えば年会費を支払い、利用会員となりチケットを購入してサービスを受けます。一宮まごころも担い手不足ですが、元気な高齢者の協力がどれほど得られるかが課題でしょうか?(諫山)

月	会員数				市民事業					介護保険				障害福祉サービス							
	協力	利用	賛助	合計	有償活動				訪問介護	通所介護	居宅介護支援	居宅介護	移動支援	まごころレフト	ライト						
					在宅	移動サービス	ほか	ふれあいサロン													
10月	59	53	31	143	166	161.0	87	1	12	159	591	577.4	80	82	413	499.8	33	65.0	24	170	167

